

2

PRESTAÇÃO DE CONTAS 1º QUADRIMESTRE 2023

PEDRO HENRIQUE COELHO FOLLY
SECRETÁRIO MUNICIPAL DE SAÚDE

1

3

GESTÃO

1

4

TRANSPARÊNCIA DA GESTÃO

Os demonstrativos da saúde têm a finalidade de demonstrar a aplicação dos recursos mínimos em ações e serviços públicos de saúde (ASPS) para fins de verificação do cumprimento do disposto na Constituição Federal e em conformidade com a Lei Complementar 141/2012. Passaremos a demonstrar, em audiência pública, o cumprimento da aplicação dos recursos mínimos nas ações e serviços públicos de saúde, referente ao 1º Quadrimestre 2023, conforme dados a seguir:

1

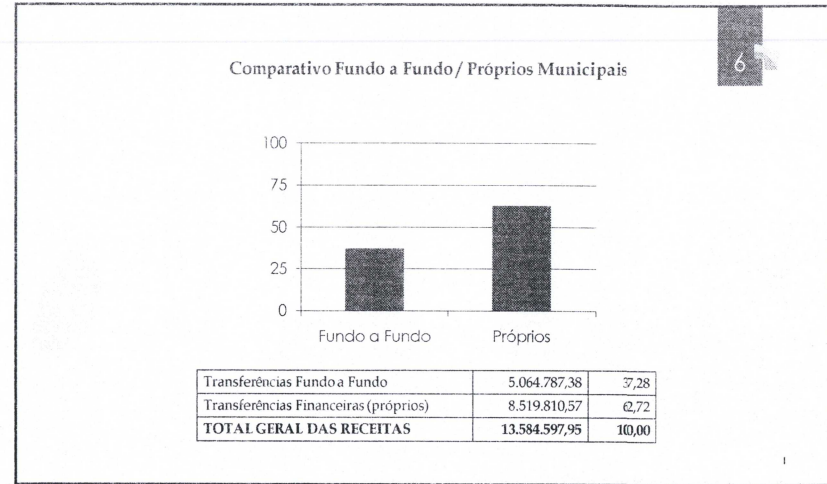
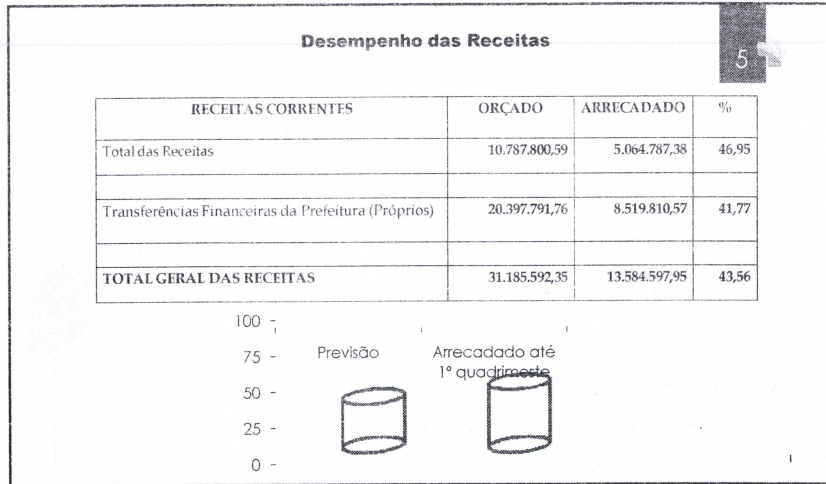

Demonstrativo da Execução Orçamentária e Financeira por Elemento de Despesa

| DESPESAS CORRENTES | EMPENHADO | LIQUIDADADO | PAGO |
|---|----------------------|----------------------|---------------------|
| Contratação por Tempo Determinado | 1.029.249,10 | 1.029.249,10 | 1.029.249,10 |
| Vencimentos e Vantagens Fixas - Pessoal | 4.967.354,15 | 4.965.234,22 | 4.965.234,22 |
| Obrigações Patronais - INSS | 269.516,40 | 268.922,83 | 244.315,17 |
| Outras Despesas - Variáveis - Pessoal | 289.776,35 | 289.776,35 | 289.776,35 |
| Indenizações Restituições Trabalhistas | 46.688,73 | 46.201,13 | 46.201,13 |
| Obrigações Patronais - IPASCON | 597.262,59 | 597.262,59 | 477.986,56 |
| Outros Benefícios Assistenciais | 3.820,50 | 3.820,50 | 3.820,50 |
| Diárias Civil | 423.500,00 | 95.350,00 | 87.350,00 |
| Material de Consumo | 2.420.797,61 | 1.137.314,23 | 1.023.163,53 |
| Material de Distribuição Gratuita | 382.714,40 | 239.321,80 | 239.321,80 |
| Outros Serv. Terceiros - Pessoa Física | 0,00 | 0,00 | 0,00 |
| Outros Serv. Terceiros - Pessoa Jurídica | 9.206.700,93 | 456.766,49 | 439.286,49 |
| Auxílio Alimentação | 987.000,00 | 428.710,08 | 428.710,08 |
| Outros Auxílios Financeiros Pessoa Física | 79.200,00 | 26.400,00 | 26.400,00 |
| Auxílio Transporte | 5.655,90 | 5.655,90 | 5.655,90 |
| Sentenças Judiciais | 456.241,67 | 367.670,27 | 316.767,00 |
| Indenizações e Restituições | 0,00 | 0,00 | 0,00 |
| Ressarcimento de Pessoal Requisitado | 16.825,53 | 16.825,53 | 16.825,53 |
| Obras e Instalações | 12.000.000,00 | 0,00 | 0,00 |
| Equipamento e Material Permanente | 153.896,30 | 137.663,78 | 127.443,78 |
| TOTAL | 33.336.200,16 | 10.112.144,80 | 9.767.507,14 |

Demonstrativo da Execução Orçamentária por Subfunção

| DESPESAS | EMPENHADO | LIQUIDADADO | PAGO |
|---------------------------------------|----------------------|---------------------|---------------------|
| Administração Geral | 3.557.773,03 | 2.001.714,61 | 1.970.808,18 |
| Atenção Básica | 4.294.108,09 | 3.124.605,7 | 2.896.192,12 |
| Assistência Hospitalar e Ambulatorial | 25.240.384,37 | 4.741.889,8 | 4.662.304,86 |
| Vigilância Sanitária | 78.846,04 | 78.846,0 | 77.325,99 |
| Vigilância Epidemiológica | 165.088,63 | 165.088,6 | 160.875,99 |
| TOTAL GERAL | 33.336.200,16 | 10.112.144,8 | 9.767.507,14 |

Demonstrativo da Despesa por Fonte de Recurso

| FONTE DE RECURSOS | EMPENHADO | LIQUIDADADO | PAGO |
|--|----------------------|----------------------|---------------------|
| 1500 Recursos Ordinários Destinados a Saúde | 7.214.906,83 | 6.713.435,50 | 6.510.648,54 |
| 1600 Transferência do SUS - Bloco Manutenção | 3.033.756,12 | 883.489,90 | 762.936,90 |
| 1601 Transferência do SUS - Bloco Investimento | 1.575,00 | 1.575,00 | 1.575,00 |
| 1604 Agentes de Saúde e Endemias | 679.880,66 | 679.880,66 | 679.880,66 |
| 1621 SUS Estadual | 820.093,89 | 114.644,21 | 114.644,21 |
| 1635 Royalties Pré-Sal Lei 12.858/13 | 1.289.772,18 | 120.532,41 | 120.532,41 |
| 1704 Royalties | 3.587.473,60 | 1.266.098,56 | 1.255.020,86 |
| 2500 Recursos Ordinários Destinados a Saúde | 787.020,02 | 0,00 | 0,00 |
| 2600 Transferência do SUS - Bloco Manutenção | 1.831.142,02 | 0,00 | 0,00 |
| 2601 Transferência do SUS - Bloco Investimento | 29.661,80 | 29.661,80 | 29.661,80 |
| 2602 Transf. SUS - Bloco Manutenção COVID | 85,320 | 2.404,69 | 2.404,69 |
| 2621 SUS Estadual | 13.627.708,04 | 281.094,12 | 270.874,12 |
| 2635 Royalties Pré-Sal Lei 12.858/13 | 347.890,00 | 19.327,95 | 19.327,95 |
| TOTAL GERAL | 33.336.200,16 | 10.112.144,80 | 9.767.507,14 |

DISPONIBILIDADES FINANCEIRAS

| FONTE | VALOR R\$ |
|--|----------------------|
| 1500 Recursos Ordinários Destinados a Saúde | 336.567,97 |
| 1600 Transferência do SUS - Bloco Manutenção | 6.171.031,11 |
| 1601 Transferência do SUS - Bloco Investimento | 1.713.113,70 |
| 1600 Transferência do SUS - Bloco Manutenção COVID | 270.967,78 |
| 1604 Agentes de Saúde e Endemias | 5.283,57 |
| 1621 SUS Estadual | 21.472.114,02 |
| 1635 Royalties Pré-Sal Lei 12.858/13 | 502.421,66 |
| 1704 Royalties | 399.888,85 |
| 1899 Outros Recursos Vinculados | 8.639,18 |
| TOTAL GERAL | 30.880.027,54 |

Aplicação de Recursos
Emenda Constitucional n.º 29/2000 e disposições do ADCT Art. 77
Mínimo de 15 %

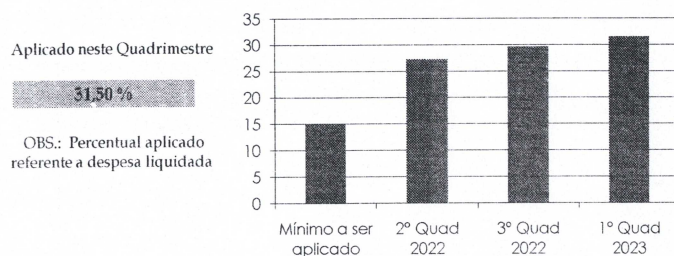

III - no caso dos Municípios e do Distrito Federal quinze por cento do produto da arrecadação dos impostos a que se refere o art. 156 e dos recursos de que tratam os arts. 158 e 159, inciso I, alínea b e § 3º. (AC).

PLANEJAMENTO

• AÇÕES REALIZADAS:

- **Elaboração e apresentação do Relatório do 1º Quadrimestre/2023;**
- **Reunião com os coordenadores mensais;**
- **Participação nas reuniões da Câmara Técnica e CIR - Norte (Comissão Intergestora Regional Norte Fluminense);**
- **Plano de implantação de um Núcleo de Apoio a Saúde da Família (NASF); aprovada pelo Conselho Municipal de Saúde.**

RECURSOS HUMANOS

13

| FUNCIONÁRIOS | TOTAL |
|---|------------|
| CARGOS COMISSIONADOS | 23 |
| CARGOS COMISSIONADOS CONCURSADOS | 08 |
| CONCURSADOS | 396 |
| CONTRATADOS NO HMAM | 02 |
| CONTRATADOS NO CENTRO DE REFERÊNCIA | 0 |
| CONTRATADOS NA ATENÇÃO BÁSICA | 05 |
| CONTRATADOS NA ALA COVID - HOSPITAL | 0 |
| ESTAGIÁRIOS HMAM | 10 |
| MÉDICOS DO PROGRAMA MAIS MÉDICO - GOVERNO FEDERAL | 03 |
| CONTRATO DE SAÚDE MENTAL | 03 |
| TOTAL DE SERVIDORES: | 450 |

FONTE: SH3

OBS: CONVOCADOS CONCURSO 001/2019: 08
EMPOSSADOS CONCURSO 001/2019: 14**SERVIÇO SOCIAL**

14

ATENDIMENTOS: 313**FARMÁCIA**

15

| ORDENS JUDICIAIS ATENDIDAS | |
|--|----------------|
| QUANTIDADE DE PACIENTES ATENDIDOS NA FARMÁCIA BÁSICA | 3.912 |
| MEDICAMENTOS DISPENSADOS NA AB/CAPS | 41.334 |
| QUANTIDADE DE PRESCRIÇÕES ATENDIDAS | 9.116 |
| MEDICAMENTOS E MATERIAIS DISPENSADOS HMAM | 473.075 |
| TOTAL: | 527.584 |

FONTE: ELO

OUVIDORIA

16

| NOTIFICAÇÕES | QUANT. |
|---------------|-----------|
| RECLAMAÇÃO | 03 |
| SUGESTÃO | 0 |
| SOLICITAÇÃO | 0 |
| DENÚNCIA | 01 |
| INFORMAÇÃO | 0 |
| ELOGIO | 0 |
| TOTAL: | 04 |

- AS RECLAMAÇÕES, ELOGIOS, SOLICITAÇÕES DENTRE OUTROS, SÃO REALIZADAS ATRAVÉS DE TELEFONE, E-MAIL, PRESENCIAL OU ATRAVÉS DE URNAS NAS UNIDADES DE SAÚDE;
- TODAS AS MANIFESTAÇÕES SÃO REGISTRADAS ATRAVÉS DE FORMULÁRIOS E OS MESMOS ENCAMINHADOS AOS SETORES RESPONSÁVEIS;
- TODO ATENDIMENTO DESSA OUVIDORIA É GERADO UM NÚMERO DE PROTOCOLO AO USUÁRIO

ATENÇÃO PRIMÁRIA À SAUDE ESF/UBS

17

| PROCEDIMENTOS/CONSULTAS | QUANT. | PROCEDIMENTOS/CONSULTAS | QUANT. |
|-------------------------|--------|--------------------------|--------|
| AFERIÇÃO DE PA | 4.793 | VD TÉCNICO DE ENFERMAGEM | 1.766 |
| GLICEMIA | 1.854 | VD DO MÉDICO | 1.837 |
| PESO | 3.649 | ELETROCARDIOGRAMA | 110 |
| ALTURA | 3.545 | CONSULTA PEDIÁTRICA | 718 |
| CURATIVO SIMPLES | 650 | PUERICULTURA | 25 |
| CURATIVO ESPECIAL | 314 | CONSULTA OBSTÉTRICA | 40 |
| CONSULTA MÉDICA | 3.775 | VD DO ENFERMEIRO | 977 |
| CONSULTA DE ENFERMAGEM | 3.138 | | |
| PREVENTIVO | 445 | | |
| EXAME MAMAS | 479 | | |
| VISITA DOS ACS | 33.236 | | |
| | | TOTAL | 61.351 |

ATENÇÃO PRIMÁRIA À SAUDE TRIAGEM NEONATAL/ TESTES IST'S

18

| PROCEDIMENTOS | QUANTIDADE |
|----------------------------------|------------|
| TESTE DO PEZINHO | 77 |
| TESTE DA LINGUINHA | 77 |
| TESTE DO OLHINHO | 68 |
| TESTE DA ORELHINHA | 48 |
| CONS. ENF. PUERICULTURA | 83 |
| CONS. ENF. PUERPÉRIO | 78 |
| CONS. ENF. SAÚDE DA CRIANÇA | 09 |
| TESTE RÁPIDO SÍFILIS | 89 |
| TESTE RÁPIDO HEPATITE B | 89 |
| TESTE RÁPIDO HEPATITE C | 89 |
| TESTE RÁPIDO HIV | 89 |
| TESTE RÁPIDO HIV GESTANTE | 101 |
| TESTE RÁPIDO SÍFILIS GESTANTE | 101 |
| TESTE RÁPIDO HEPATITE B GESTANTE | 101 |
| TESTE RÁPIDO HEPATITE C GESTANTE | 101 |
| TOTAL: | 1.204 |

BOLSA FAMÍLIA

19

1ª VIGÊNCIA:
Em andamento

SAÚDE BUCAL

20

PROCEDIMENTOS:
4.751

FISIOTERAPIA

21

- ATENDIMENTO FISIOTERÁPICO: **2.508**

- ATENDIMENTO FONOAUDIÓLOGO: **194**

VIGILÂNCIA EM SAÚDE

22

VIGILÂNCIA EPIDEMIOLÓGICA

23

NASCIDOS VIVOS:

77

SENDO: - COM 7 CONSULTA OU MAIS - 58

- COM 04 A 06 CONSULTAS - 9

- COM 01 a 03 CONSULTAS - 4

- SEM NENHUMA CONSULTA - 6

FONTE: SINASC

24

ÓBITOS:

25

SENDO: - QUANTIDADE DE ÓBITOS POR CAUSA DEFINIDA: 42
 - QUANTIDADE DE ÓBITOS POR CAUSA INDEFINIDA: 05

- ÓBITO INFANTIL – 04 INVESTIGADO 100%
- ÓBITOS MATERNOS – 0
- DOENÇAS RELACIONADAS AO TRABALHO - 0

NOTIFICAÇÕES

26

| DESCRIÇÃO/NOTIFICAÇÃO | QUANT. | INVESTIG. |
|---------------------------------------|--------|-----------|
| DIARRÉIA: | 296 | 0% |
| ESCABIOSE: | 08 | 100% |
| SÍFILIS | 08 | 100% |
| SÍFILIS GESTANTE | 04 | 100% |
| VIOLÊNCIA INTERPESSOAL AUTOPROVOCADA: | 35 | 100% |
| INTOXICAÇÃO EXÓGENA | 10 | 100% |
| ATENDIMENTO ANTIRRÁBICO | 08 | 0% |
| AIDS | 01 | 100% |
| CONJUVITE VIRAL | 05 | 0% |
| HEPATITES VIRAIS | 02 | 100% |
| DENGUE DIAGNOSTICADO EM MACABU | 06 | 100% |
| DENGUE DIAGNOSTICADO FORA DE MACABU | 10 | 100% |
| CHIKUNGUNYA | 01 | 100% |
| TOXOPLASMOSE | 0 | 0% |

FONTE: SINAN

VIGILÂNCIA SANITÁRIA

27

| CÓDIGO | PROCEDIMENTO | QUANTIDADE |
|------------|--|------------|
| 0102010072 | CADASTRO DE ESTABELECIMENTOS SUJEITOS A VIGILÂNCIA SANITÁRIA | 30 |
| 0102010170 | INSPEÇÃO DOS ESTABELECIMENTOS SUJEITOS A VIGILÂNCIA SANITÁRIA | 161 |
| 0102010188 | LICENCIAMENTO DOS ESTABELECIMENTOS SUJEITOS A VIGILÂNCIA SANITÁRIA | 30 |
| 0102010455 | CADASTRO DE SERVIÇOS DE ALIMENTAÇÃO | 19 |
| 0102010463 | INSPEÇÃO SANITÁRIA DE SERVIÇOS DE ALIMENTAÇÃO | 123 |
| 0102010471 | LICENCIAMENTO SANITÁRIO DE SERVIÇOS DE ALIMENTAÇÃO | 21 |
| 0102010234 | RECEBIMENTO DE DENÚNCIAS/RECLAMAÇÕES | 03 |
| 0102010242 | ATENDIMENTO À DENÚNCIAS/RECLAMAÇÕES | 09 |

FONTE: ELOS

29

VIGILÂNCIA AMBIENTAL

TOTAL DE VISITAS DOMICILIARES REALIZADAS: 30

14.328

LIRA: Em JANEIRO foi realizado – Índice de infestação Predial: **1,6%** que se enquadra na faixa de situação de risco MÉDIO, compatível para o período.

UBV (FUMACÊ): HOUE EM CALÇADINHA, CENTRO E VILA NOVA.

OBS: AS VISITAS NOS IMÓVEIS INCLUI: VISTORIA GERAL DO IMÓVEL EM BUSCA DE POSSÍVEIS FOCOS DO AEDES AEGYPTI; APLICAÇÃO DE LARVICIDAS E ELIMINAÇÃO DOS DEPÓSITOS DE ÁGUA; ORIENTAÇÃO PARA REALIZAR A MANUTENÇÃO DAS AÇÕES DOS AGENTES DE ENDEMIAS; PREVENÇÃO CONTRA NOVOS CRIADOUROS DE LARVAS; VISTORIA PARA INDICAÇÃO DE UBV E ORIENTAÇÃO NAS CASOS DE SUSPEITA E/OU CONFIRMAÇÃO DE DENGUE E/OUTRAS ARBOVIROSES.

FONTE: <http://www.riocomsaude.rj.gov.br>

31

IMUNIZAÇÃO

32

VACINAÇÃO ROTINA

3.409**DOSES APLICADAS**

COVID

• **VACINAÇÃO COVID:**

2.428

FONTE: SI-PNI

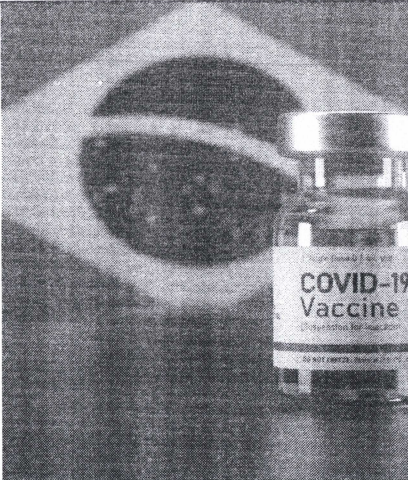

EDUCAÇÃO EM SAÚDE

34

- ATIVIDADE COM O SESC NAS ESCOLAS – SAÚDE INTIMA : 06 ESCOLAS MUNICIPAIS;
- RODA DE CONVERSA SOBRE SAÚDE INTIMA NO SILVIO SOARES;
- CAPACITAÇÃO DE ACES EM IDENTIFICAÇÃO DE FORMAS IMATURAS DE CULICÍDEOS;

TABAGISMO

TOTAL DE 75 PACIENTES ATENDIDOS

- GRUPOS 46
- ATENDIMENTOS INDIVIDUAIS 29

FONTE: ELO

35

SAÚDE MENTAL

36

CAPS

37

| PROCEDIMENTO | QUANTIDADE |
|---|------------|
| ADMINISTRAÇÃO DE MEDICAMENTOS/INJEÇÕES | 400 |
| AFERIÇÃO DE PRESSÃO ARTERIAL | 355 |
| CONSULTA/ATEND. DOMICILIAR ENFERMEIRO | 30 |
| ASSISTÊNCIA DOMICILIAR DE AUX. ENFERMAGEM | 6 |
| CONSULTA DE ENFERMEIRO | 239 |
| ATENDIMENTO DE SERVIÇO SOCIAL | 649 |
| ATENDIMENTO PSICOLÓGICO EM GRUPO | 11 |
| ATENÇÃO À SITUAÇÕES DE CRISE | 31 |
| CONSULTA PSQUIÁTRICA | 332 |
| AÇÕES DE ARTICULAÇÃO DE REDES INTRA EINTERSETORIAIS | 54 |
| ATENDIMENTO FAMILIAR NO CAPS | 28 |
| ATENDIMENTO EM GRUPO DE PACIENTE NO CAPS | 130 |
| TERAPIA INDIVIDUAL | 195 |
| MATRICIAMENTO DA AB | 107 |
| ATIVIDADE RECREATIVA | 17 |
| ASSISTÊNCIA DE CUIDADOR EM SAÚDE MENTAL | 1.571 |
| ATENDIMENTO INDIVIDUALIZADO E GRUPO ÁLCOOL E DROGAS | 31 |

TOTAL DE PROCEDIMENTOS: 2.265

USUÁRIOS ATENDIDOS: 2.051



FONTE: ELOS

AMBULATÓRIO DE SAÚDE MENTAL

38

- ATENDIMENTO PSICOLÓGICO: 1.162
- CONSULTA PSQUIÁTRICA: 241

USUÁRIOS ATENDIDOS:
1.403

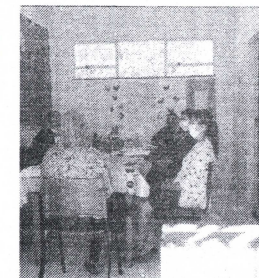

FONTE: ELO

CONARA

39

FONTE: ELO

EXAMES/CONSULTAS FORA DOMICÍLIO

40

| | |
|--------------------------------|----|
| COLONOSCOPIA | 09 |
| TOMOGRAFIA | 17 |
| RESSONÂNCIA | 29 |
| ECOPEDIATRA | 01 |
| PROCTOLOGISTA | 02 |
| CINTILOGRAFIA | 05 |
| CATETERISMO | 17 |
| CIRURGIA DE PEG. PROCEDIMENTOS | 01 |
| PRE-NATAL DE RISCO | 01 |
| HISTEROSCOPIA | 03 |
| ONCOLOGISTA | 16 |
| PATOLOGIA CERVICAL | 01 |
| ULTRASSONOGRAFIA | 51 |
| MAMOGRAFIA | 10 |
| ODONTO-ESPECIAL | 02 |
| NEUROLOGISTA | 06 |
| CIRURGIA OTORRINO | 02 |
| PTERÍGIO | 08 |
| AUDIOMETRIA | 44 |
| CIRURGIA DE HÉRNIA | 01 |
| CIRURGIA PEDIÁTRICA | 04 |

TOTAL DE
PROCEDIMENTOS
396

| | |
|--------------------------------|----|
| NEFROLOGISTA | 22 |
| MARCAPASSO | 03 |
| ENDOCRINOPEDIATRA | 02 |
| REUMATOLOGISTA | 06 |
| HEMATOLOGISTA | 06 |
| ORTOPEDIA | 12 |
| ELETOENCEFALOGRAFIA | 02 |
| PNEUMOLOGISTA | 06 |
| ENDOCRINO-PEDIATRA | 02 |
| BUCOMAXILO | 03 |
| BRONCOSCÓPIA | 01 |
| CIRURGIA CABEÇA E PESCOÇO | 04 |
| CIRURGIA GERAL | 02 |
| RETINA | 12 |
| CIRURGIA GINECOLÓGICA | 01 |
| GASTROENTEROLOGISTA PEDIÁTRICO | 02 |
| BIOPSIA | 03 |
| VASCULAR | 03 |
| CIRURGIA PLÁSTICA | 01 |
| CONSULTA EM CATARATA | 17 |
| CIRURGIA EM CATARATA | 05 |

EXAMES/CONSULTAS NO MUNICÍPIO

41

| EXAMES/CONSULTAS | QUANT. |
|------------------------|--------|
| ORTOPEDISTA | 125 |
| ORTOPEDISTA II | 200 |
| OTORRINOLARINGOLOGISTA | 200 |
| CARDIOLOGISTA | 150 |
| GINECOLOGISTA | 519 |
| DERMATOLOGISTA | 232 |
| ENDOCRINOLOGISTA | 375 |
| UROLOGISTA | 145 |
| ANGIOLOGISTA | 182 |

**TOTAL:
3.412**

| EXAMES/CONSULTAS | QUANT. |
|------------------------|--------|
| ALERGISTA | 56 |
| NEUROPEDIATRA | 47 |
| NEUROLOGISTA | 185 |
| ECOCARDIOGRAMA | 118 |
| ENDOSCOPIA | 51 |
| ULTRASSONOGRAFIA CRED. | 217 |
| ULTRASSONOGRAFIA HOSP. | 160 |
| PSIQUIATRA | 252 |
| OFTALMOLOGIA | 198 |

EXAMES/CONSULTAS NO MUNICÍPIO

42

COMPARATIVO

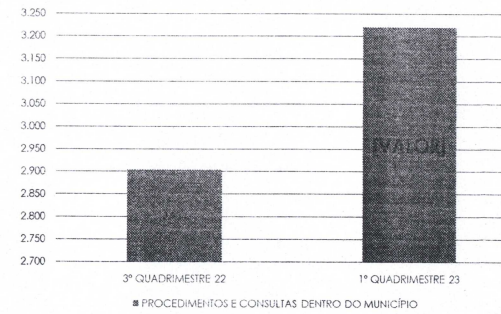

EXAMES DE SANGUE

43

**TOTAL:
1.499**



ORDENS JUDICIAIS

44

TOTAL: 01

TRANSPORTE

45

| DESTINO | VIAGENS | TOTAL PACIENTES | DESTINO | VIAGENS | TOTAL PACIENTES |
|-----------------------|---------|-----------------|--------------------------|------------|-----------------|
| CAMPOS DOS GOYTACAZES | 215 | 682 | NITERÓI | 29 | 118 |
| MACAÉ | 335 | 2.289 | CORDEIRO | 8 | 12 |
| RIO DE JANEIRO | 223 | 894 | ITAOCARA | 3 | 7 |
| QUISSAMÁ | 2 | 4 | SAQUAREMA | 2 | 6 |
| PARAIBA DO SUL | 23 | 29 | SÃO PAULO | 1 | 2 |
| MURIAÉ - MG | 1 | 2 | CABO FRIO/RIO DAS OSTRAS | 9 | 14 |
| CARAPEBUS | 4 | 8 | SANTA MARIA MADALENA | 2 | 5 |
| NOVA FRIBURGO | 3 | 6 | TRAJANO DE MORAES | 4 | 8 |
| ITAPERUNA | 9 | 16 | PIRAI | 8 | 16 |
| SÃO FIDÉLIS | 2 | 4 | PETRÓPOLIS | 4 | 8 |
| ITABORAÍ/RIO BONITO | 59 | 164 | JUIZ DE FORA - MG | 2 | 4 |
| NATIVIDADE | 23 | 41 | SÃO GONÇALO | 6 | 9 |
| | | | TOTAL | 977 | 4.348 |

AINDA HÁ TRANSPORTE PARA MACAÉ E CAMPOS TRANSPORTANDO PACIENTES PARA HEMODIÁLISE
 FONTE: ELO

46

PRONTO SOCORRO HOSPITAL ANA MOREIRA

47

| PROCEDIMENTOS | QUANT |
|---|----------------|
| ATENDIMENTO MÉDICO EM UNIDADE DE PRONTO ATENDIMENTO | 8.569 |
| CONSULTAS NA ATENÇÃO ESPECIALIZADA (EXCETO MÉDICO) | 487 |
| AFERIÇÃO DE PRESSÃO | 1.042 |
| IMOBILIZAÇÃO | 47 |
| RAIO X | 2.392 |
| EXAMES LABORATORIAIS | 130.227 |
| TOTAL: | 142.767 |

FONTE: ELO



saúde

SAÚDE