

Creches recebem brinquedos e jogos pedagógicos

A Prefeitura Municipal de Conceição de Macabu, através da Secretaria Municipal de Educação e Cultura está entregando nas creches municipais brinquedos e jogos pedagógicos. Na tarde da quarta-feira, dia 04 de novembro, a Prefeita Municipal, Lídia Mercedes (Tedi); a secretária Municipal de Educação, Janaina Andrade e as coordenadoras de secretaria de Educação, realizaram a entrega das aquisições na Creche Municipal Fadinha Encantada.

Foram entregues blocos lógicos, jogos de memória, dominó, quebra-cabeça, bonecas, kits de ferramentas, alinhavos, carrinhos, carretas, panelinhas, mordedores, brinquedos didático-educativos, jogos de montar, bolas e diversos jogos recreativos. O objetivo é valorizar a importância do lúdico, onde a criança possa aprender brincando, desenvolvendo nela a sociabilidade.

A entrega foi emocionante, tanto as crianças, como para as professoras, pois ficaram encantadas com os brinquedos. Os pais das crianças também viram os brinquedos e ficaram muito felizes com os investimentos por parte do Poder Executivo Municipal. A Secretaria Municipal de Educação parabeniza o trabalho, a dedicação e o empenho dos diretores, professores, atendentes e funcionários das creches.

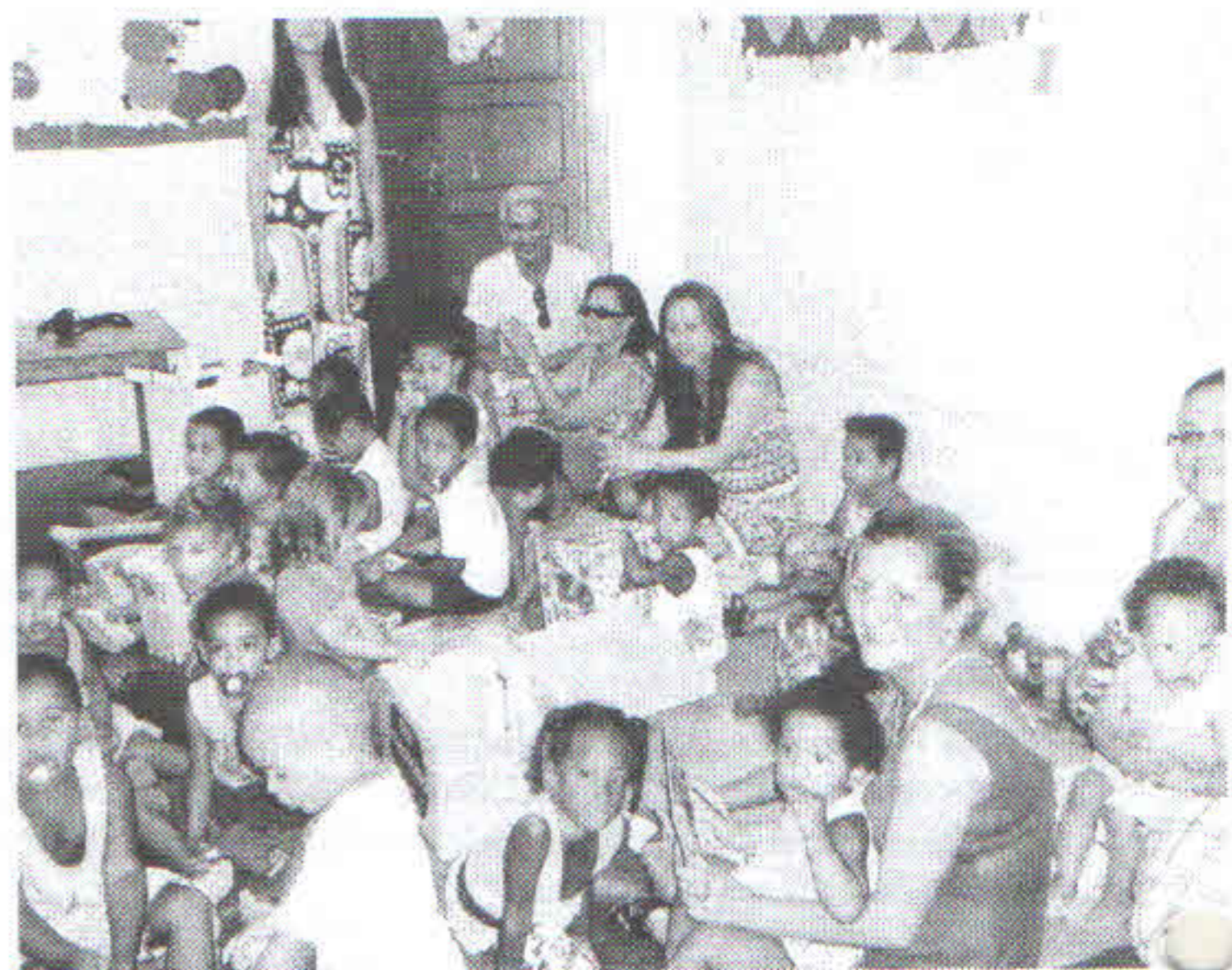

PORTARIA Nº 064/2009

O Senhor PRESIDENTE DA CÂMARA MUNICIPAL DE CONCEIÇÃO DE MACABU/RJ, no uso de suas atribuições legais

R E S O L V E :

Art. 1º - Exonerar do Cargo em Comissão Símbolo DAS III –Chefe de Tesouraria a senhora NEILA SILVA FILGUEIRAS, C.I. nº 10551810-4 – IFP e CPF nº. 090848697-96, a partir de 31 de outubro de 2009.

Art. 2º - Esta Portaria entrará em vigor na data de sua publicação, surtindo seus efeitos a partir de 31 de outubro de 2009, revogadas as disposições em contrário.

GABINETE DA PRESIDÊNCIA, 30 de outubro de 2009.

MARLON ABREU GOMES
PRESIDENTE

PORTARIA Nº 061/2009

O Senhor PRESIDENTE DA CÂMARA MUNICIPAL DE CONCEIÇÃO DE MACABU/RJ, no uso de suas atribuições legais

R E S O L V E :

Art. 1º - Exonerar do Cargo em Comissão Símbolo DAS III –Oficial de Atas, a Senhora CAMILLE DA COSTA FIGUEIRÓ, C.I. nº 20813112-8 – DETRAM e CPF nº. 110201587-35, a partir de 31 de outubro de 2009.

Art. 2º - Esta Portaria entrará em vigor na data de sua publicação, surtindo seus efeitos a partir de 31 de outubro de 2009, revogadas as disposições em contrário.

GABINETE DA PRESIDÊNCIA, 30 de outubro de 2009.

MARLON ABREU GOMES
PRESIDENTE

PORTARIA Nº 062/2009

O Senhor PRESIDENTE DA CÂMARA MUNICIPAL DE CONCEIÇÃO DE MACABU/RJ, no uso de suas atribuições legais

R E S O L V E :

Art. 1º - Exonerar do Cargo em Comissão Símbolo DAS III –Secretaria de Vereador a Senhora CLAUDIA MÁRCIA MOURA, C.I. nº 06243642-3 – IFP e CPF nº. 737122997-53, a partir de 31 de outubro de 2009.

Art. 2º - Esta Portaria entrará em vigor na data de sua publicação, surtindo seus efeitos a partir de 31 de outubro de 2009, revogadas as disposições em contrário.

GABINETE DA PRESIDÊNCIA, 30 de outubro de 2009.

MARLON ABREU GOMES
PRESIDENTE

PORTARIA Nº 065/2009

O Senhor PRESIDENTE DA CÂMARA MUNICIPAL DE CONCEIÇÃO DE MACABU/RJ, no uso de suas atribuições legais

R E S O L V E :

Art. 1º - Exonerar do Cargo em Comissão Símbolo DAS II –Chefe de Almoarifado, Patrimônio e Compras a Senhora KLEINET ASSAFF BARBOSA LEAL DE SOUSA, C.I. nº 12068333-9 – IFP e CPF nº. 082100507-37, a partir de 31 de outubro de 2009.

Art. 2º - Esta Portaria entrará em vigor na data de sua publicação, surtindo seus efeitos a partir de 31 de outubro de 2009, revogadas as disposições em contrário.

GABINETE DA PRESIDÊNCIA, 30 de outubro de 2009.

MARLON ABREU GOMES
PRESIDENTE